

Lenhardt & Wagner GmbH
Kompressorenbau
An der Tuchbleiche 39
D-68623 Lampertheim - Hüttenfeld



Tel.: +49 (0) 62 56 – 85 880 0
 Fax: +49 (0) 62 56 – 85 880 14
 eMail: info@lw-compressors.com

Datum: 15. März 2010

Gebrauchtkompressor

Hersteller:	Becker	Int.Nr.: 23	
Typ / Modell:	SV 300 / 320	Serien / Block Nr.:	
Baujahr:	1987		
Lieferleistung:	290	l/min	
Betriebsstunden:	570	h	
Max. Betriebsdruck:	320	bar	
Kompressor - Drehzahl:	1450	min ⁻¹	
Antrieb:	E - Motor	Leistung 9 kW	400 Volt 3 ~ <input checked="" type="checkbox"/> 50 Hz <input type="checkbox"/> 60 Hz
Steuerung:	<input checked="" type="checkbox"/> Standard	<input type="checkbox"/> ECC	
Fülleinrichtung(en):	<input checked="" type="checkbox"/> HD Abgang	<input type="checkbox"/> Füllanschluß 200bar <input type="checkbox"/> Füllanschluß 300bar	
Zubehör / Optionen:	<input type="checkbox"/> Start-Automatik <input type="checkbox"/> Enddruckabschaltung <input checked="" type="checkbox"/> Betriebsstundenzähler <input type="checkbox"/> Puracon / andere Filterüberwachung: <input type="checkbox"/> Air Cooler Anschluss <input type="checkbox"/> 200 & 300bar Umschalteneinrichtung / <input type="checkbox"/> Parallelbetrieb <input type="checkbox"/> Kondensatautomatik <input type="checkbox"/> Öldrucküberwachung <input type="checkbox"/> Temperaturüberwachung <input checked="" type="checkbox"/> Zwischendruckanzeigen <input checked="" type="checkbox"/> Sonstiges: separate Füllleiste: 2 x 200bar / 4 x 300bar Direktanschl. Externe Filterkonsole: IDE – 2006 mit Filterüberwachung		
Preis auf Anfrage			

Preis Netto €, zzgl. MwSt., ab Werk Lampertheim - Hüttenfeld, zzgl. Fracht und Verpackung

Bilder:

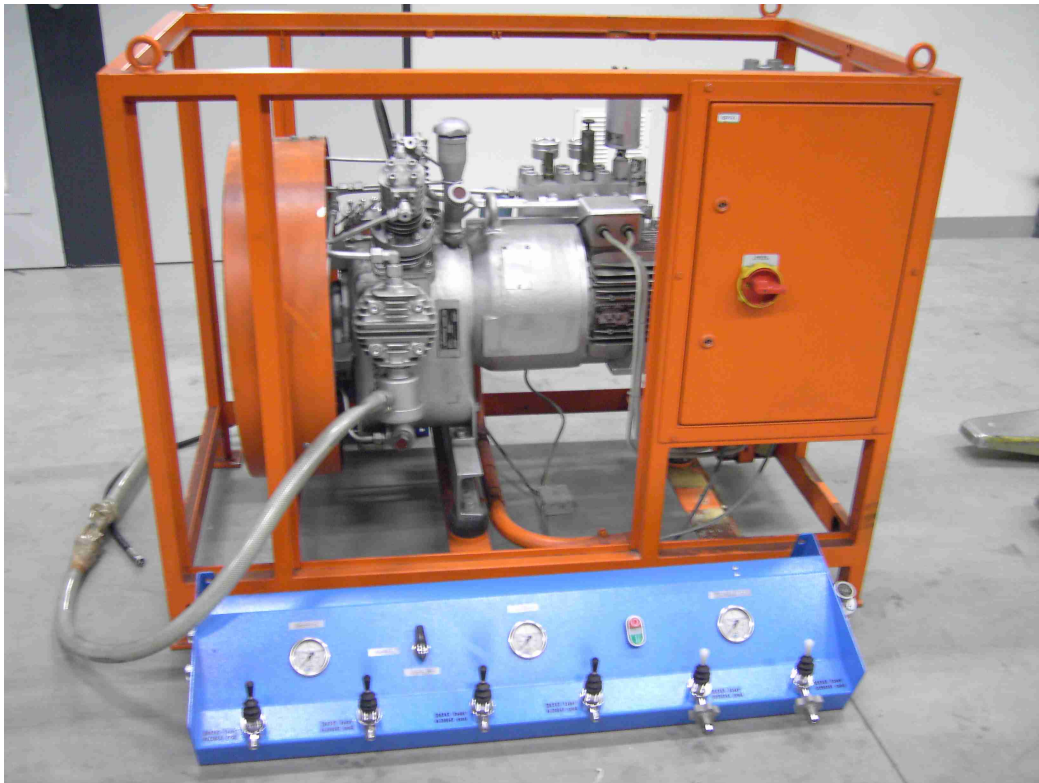

Preis Netto €, zzgl. MwSt., ab Werk Lampertheim - Hüttenfeld, zzgl. Fracht und Verpackung